Образец по чл. 53, ал. 6 от НСГ

Одобрил: инж.Петъ

Чл. 6 от НУРВИДГТ
във връзка с Регламент(ЕС) 2016/679 на Европейския парламент и на Съвета

/име, фамилия и подпи

дата: 31.08.26 г.,

№ и дата на удостоверението за упражняване на лесовъдска практика: 1924-1 / 23.2.2012 г.

Утвърдил: .....

.....

/име, фамилия/, подпис: .....

/попълва се само в случаите на чл. 53, ал. 4 от НСГ/

дата: ..... г.,

№ и дата на удостоверението за упражняване на лесовъдска практика: ..... / .....

ТЕХНОЛОГИЧЕН ПЛАН № ....

За добив на дървесина от отдел **"372"** подотдел **"н"**

На ТП ДГС/ДЛС/УОГС Симитли */попълва се само за държавни гори/*

Община **Симитли**; Землище **гр. Симитли**;

имот с (кадастрален идентификатор/КВС) № ..... , */попълва се само за недържавни гори/*

I. Схема за добива на дървесина от насаждението

М 1:10000

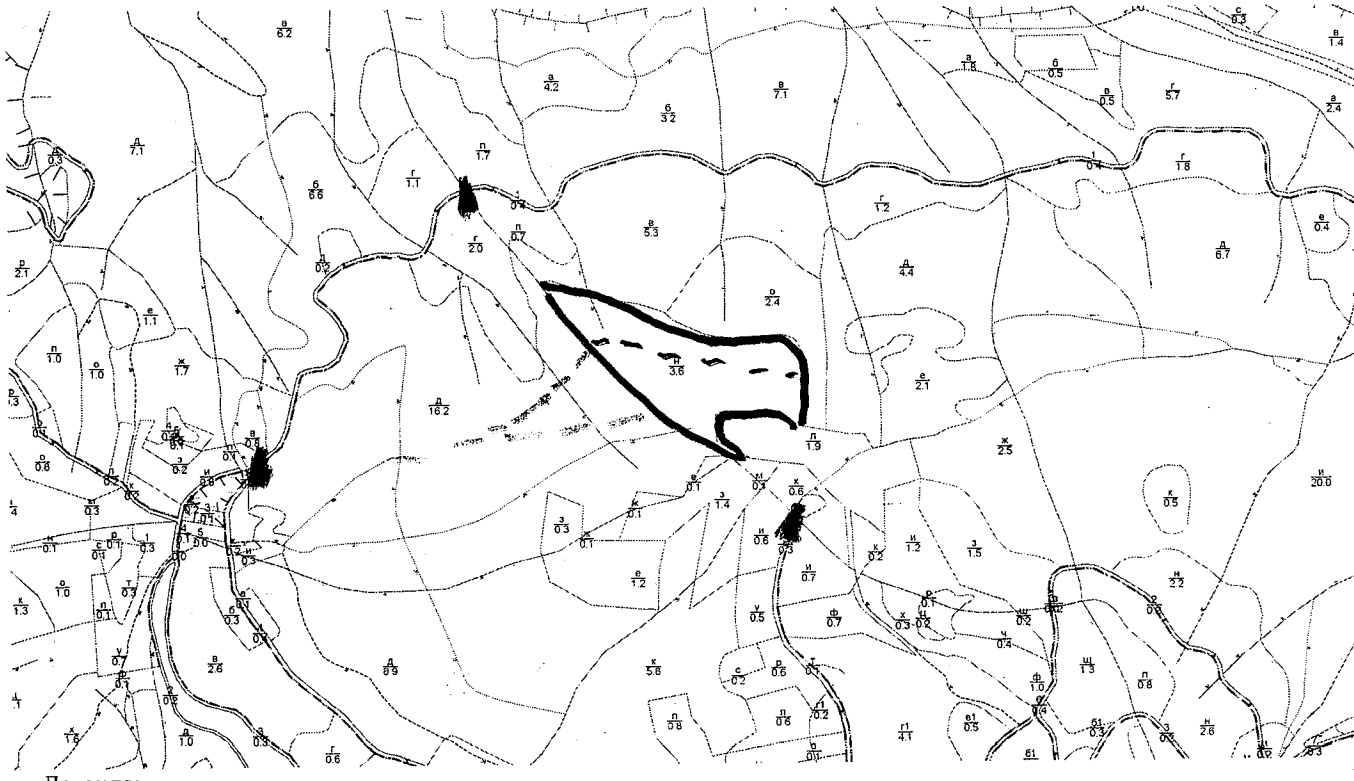

Легенда:

±±±±	проектирани коларски вр. извозни пътища		проектирани тракторни вр. извозни пътища
	съществуващи извозни пътища	▲▲▲	временен склад Ежин гроб, Сокола
======	съществуващ автомобилен път	xxxxxxx	трасе на въжена линия
^^^^^^^^	просека	=+=+=+=	проектиран автомобилен път
	подотдел		недостъпно
	снеговал/снеголом		.....

На схемата задължително се нанасят контурите на насаждението/имота, съществуващите и проектирани временни горски пътища, просеките, просеките за въжени линии, извозни пътища, временни складове както и връзката им със съществуващата автомобилна пътна мрежа.

II. Технологични указания и параметри на технологичната инфраструктура

1. Дървесината в насаждението да се добива при спазване на технологичната схема по т. I
2. Сечта ще се извършва с (моторен трион, ръчно, машини; кастренето на отсечените стъбла се извършва: в сечище, на временен склад) .....

.....

Explorer

3. Извозът от сечището до временните складове ще се осъществява с .....
.....
на (цели стъбла, дълги/къси секции, сортименти, чипс и др.; с влачене по терена, изцяло натоварени) .....
.....
.....

4. Проектирани нови горски автомобилни пътища съгласно Наредба 5 за строителството в горските територии без промяна на предназначението им: дължина .....м. широчина .....м

5. Изграждане/ремонт на временни извозни горски пътища (вярното се подчертава):

5.1. Тракторни – допустимо разстояние между тях .....м (не по-малко от 40 м), дължина 300 м, широчина 4 м.

5.2. Коларски - разстояние между тях.....м (не по-малко от 40 м), дължина .....м, широчина ... м

6. Просеки за въжени линии: ..... бр.
допустимо разстояние между просеките ..... м., дължина ..... м., широчина ..... м.

7. Направа на просеки .....бр.
допустимо разстояние между тях .....м., дължина .....м., широчина ..... м.

8. Изграждане на нови временни складове (бр., площ в ха) .....
.....

9. Мерки за опазване на оставащите на корен дървета, подраста, младиняка и почвата
.....

10. Начини на почистване на сечището ...вършината.....без.....купчим.....

11. Материалите ще се извозят до временен склад.....
когато мястото на временния склад няма данни, позволяващи точното му определяне или попада извън мащаба на схемата по т. I, се посочват географските му координати в градуси, минути и секунди.

12. Средно извозно разстояние ...500.....;

13. Други указания: .....
.....
Да се изнасят битовите отпадъци от сечището извън горските територии на определените за това места.

14. Всички операции по подготвителните и основните работи да се извършват съгласно изискванията на Правилника за здравословни и безопасни условия на труд в горите и правилата за противопожарна безопасност в горите.

Известно ми е, че за посочени или попълнени неверни данни в настоящия документ нося наказателна отговорност по реда на Глава девета от Наказателния кодекс,

Изготвил: инж...Янор... /*име и фамилия*/

дата: 31.08...26г. г.,

Място на издаване гр. С...

№ и дата на удостоверението за упражняване на лесовъдска практика: 6465. / 27.04...2012г.

Чл.9 б от НУРВИД/ I
във връзка с Регламент(ЕС)
2016/679 на Европейския
парламент и на Съвета

ЗАПОЗНАТ с технологичния план: ..... /попълва се след издаването на позволителното за сеч/

Лицето по чл. 108, ал. 2 от ЗГ, на което е издадено позволително за сеч № .....
.....
/ трите имена, подпис, дата - /

№ и дата на удостоверението за упражняване на лесовъдска практика: ..... / .....

Explorer